



**SHOW YOUR  
BEST**  
Banco de Talento

IMAGEN O VÍDEO CORPORATIVO MUY BIEN  
HECHO, NO LA IMAGEN EXPUESTA :D  
PUEDE OCUPAR TODA LA PANTALLA MENOS  
ENCABEZADO ARRIBA Y ABAJO.

## N.º EXPOSITORES

REGISTRO

## N.º EMPRESAS

REGISTRO

## **REGISTRO:**

- 1. EXPOSITORES:** tipo Wallapop, La Caixa con foto y DNI. Verificación de identidad por mensaje móvil, lugar y país de residencia, sexo f/m/otros, nombre real para SYB, nombre usuario real o apodo para muestra público.
- 2. EMPRESAS:** CIF empresa, facturación anual, número de empleados, tipo de empresa. Validación y certificación de esta, ubicación Google Maps.

## PERFIL EXPOSITOR ANTES DE EXPONER / EDICIÓN:



FOTO O IMAGEN DE PERFIL



COLGAR VIDEOS Y FOTOS DE GALERÍA  
FOTOS/MOVIL SMARTPHONE

CUADRO DE EDICIÓN DE IMAGEN Y SONIDO: se pueden poner varios videos consecutivos de la cámara del smartphone.

DESCRIPCIÓN DE LA OBRA: el texto puede ser tan largo como quiera, poner emoticonos, etc. --- configuración SNC. SI DIRIGE A GENTE:

- **CÓDIGO SYB +** rol de cada uno (puede que algunos estén registrados a SYB); si no está en SYB, cara pixelada.
- Si le han dirigido, SALE ICONO DE QUIÉN LE HA DIRIGIDO (**CÓDIGO SYB** director).
- Si ha dirigido: **ESCOGER TIPO DE DIRECCIÓN (10 tipos a elegir).**



- NOMBRE O APODO PARA PÚBLICO
- RRSS: IG, FB, TIKTOK, YT, BLOG, WEB, LK (OPCIONAL)
- LUGAR DE RESIDENCIA Y PAÍS (EN FILTRO)
- DESCRIPCIÓN EN 3 PALABRAS (EN FILTRO)
- CONTACTO (**SÓLO PARA EMPRESAS Y SYB**): CORREO ELECTRÓNICO, TELÉFONO HAB, OTROS, **ADMINISTRACIÓN SYB.**
- CURRÍCULUM VITAE (OPCIONAL): **SÓLO PARA EMPRESAS (y SYB). // ASPIRACIÓN PROFESIONES (EN FILTROS)**
- **CÓDIGO SYB (personal): XHY297730JCM (EJ) / QR**
- **FEEDBACK SEMANAL/MES/TOTAL VISUALIZACIONES PERFIL.(PÁGINA A PARTE, 3 SECCIONES)**
- **CORREO ELECTRÓNICO: entre expositores.**
- **PERFILES GUARDADOS DE EXHIBIDORES**
- **PERFIL ABIERTO / SÓLO MIEMBROS Y EMPRESAS / SÓLO EMPRESAS.**
- **NOTIFICACIONES.**
- **DISPONIBLE O NO.**
- **AYUDA**
- **CERRAR SESIÓN**
- **ELIMINAR PERFIL.**

GUARDAR CAMBIOS

SERVICIO ORIENTACIÓN LABORAL

## CÓMO SE VE EL PERFIL DES DE FUERA DE UN EXPOSITOR:



 **NOMBRE REAL O APODO**  
 CIUDAD/PUEBLO, PAÍS. 



CREATIV@  
TRANQUIL@  
RESERVAD@  
(3 PALABRAS NOMÁS)

**TÍTULO OBRA:** Descripción con palabras, imágenes, etc. (Traducción automática a lo reseña de Google Maps)

**SI HA DIRIGIDO A GENTE O LE HAN DIRIGIDO:** si no tiene perfil SYB, se pixela la cara. TIPO DE DIRECCIÓN



(FOTO PERFIL PERSONA SYB POR CÓDIGO SYB) + ROL. Se puede acceder al perfil del dirigido o le han dirigido

(SÓLO PARA EMPRESAS Y SYB)

- ASPIRACIÓN LABORAL: trabajos a los que se aspira.
- EMAIL / TELÉFONO / UBICACIÓN EXACTA GOOGLE MAPS O DIRECCIÓN CORREO NORMAL // **ADMINISTRACIÓN SYB.**
- CURRÍCULUM VITAE COLGADO O LO PIDE LA EMPRESA (SI EL EXPOSITOR LO TIENE).

**GUARDAR EXPOSITOR (EMPRESAS Y EXHIBIDORES)**

## FILTROS

### LISTADO DE EXPOSITORES, CÓMO SE VE DES DE FUERA (círculo rojo: con trabajo; verde: sin trabajo, disponible)



**TÍTULO OBRA:** CREACIÓN VESTIDO  
**NOMBRE REAL O APODO:** Cenicienta  
**LOCALIDAD, PAÍS.** Barcelona, España.



**CORTE DE PELO AL ESTILO MODERNO**  
José Luis Moreno  
Santander, España.



**ENTRENO TIPO HIST A UNA PERSONA X**  
LoveTrain  
Córdoba, España

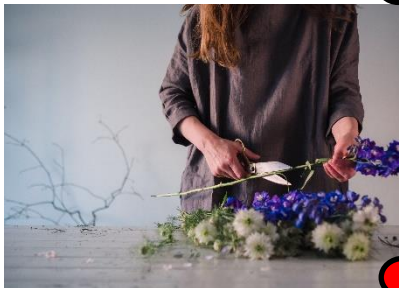

**DECORACIÓN INTERIOR CASA**  
Marta Jiménez  
Fuengirola, España

## **FILTROS PARA EMPRESAS Y MIEMBROS:**

- Localidad y País (PARA EXTERNOS DE SYB TAMBIÉN – QUE SÓLO PUEDEN VER PERFILES ABIERTOS).
- Kilómetros de radio.
- Profesión.
- Carácter (descripciones de los expositores).
- Obras dirigidas (si se busca alguien que sepa dirigir gente o tratar pacientes y clientes).

## **FILTROS TALENT SEEKERS (antes que se publique a la plataforma + los de arriba):**

- Estilo: casual, elegante, etc. DE 24H A 48H EN PUBLICARSE
- Cómo se cuida el material: si es descuidado o no. Por despiste o no.
- Tipo de comunicación: oral, visual, auditivo, táctil, kinésico, olfativo, gustativo...
- Agudeza visual, concentración, orden, organización. Ingenio. Imaginación. Creatividad, Racionalidad.
- Extraversión, introversión, introspección. Sociabilidad. Etc.
- Técnica y nivel de esta. Capaz de aprender más o no (nº actualizaciones de perfil)

**TODO A LA BASE DE DATOS DEL SYB**

# PERFIL EMPRESAS

RESTAURANT CRUIX



- TALENT SEEKER (FORMULARIO)
- AYUDA
- SERVICIO ORIENTACIÓN EMPRESARIAL
- EDITAR SUSCRIPCIÓN / CANCELAR

PROFESIÓN POSIBLE: **COCINER@** (ACORTAR O ALARGAR LISTA) + / - /// N.º EXPOSITORES // CARACT. BUSCAN.

**1**



**NOMBRE REAL O APODO**  
CIUDAD/PUEBLO, PAÍS.

NOTAS DE LA EMPRESA SOBRE EXPOSITOR...  
(PERFIL GUARDADO ANTERIORMENTE)

**2**

OTRO CANDIDATO (PUEDE SER PROPUESTO POR TALENT SEEKER DE SYB)



NOTAS DEL EMPRESARIO SOBRE EXPOSITOR

★ ME GUSTA    ✖ NO ME GUSTA

🚫 ELIMINAR

EN CADA PERFIL ESCOGIDO DE LA LISTA.

CREAR LISTA PARA PUESTO TRABAJO  
**CAMARERO**  
(CÓMO LISTAS DE GOOGLE MAPS)

**LISTAS**

## FORMULARIO TALENT SEEKER SYB (DOCUMENTO TIPO ACCESS):

- PROFESIÓN BUSCADA.
- CARACTERÍSTICAS PUESTO TRABAJO:
  - + ruidoso / silencioso
  - + sociabilizar / contacto mínimo social.
  - + relajado / estresado – con mucha presión.
  - + mucho trabajo / sobre la marcha – tranquilo.
  - + destreza manual / visual / olfativa / gustativa / táctil / auditiva.
  - + estilo del lugar del trabajo: casual, elegante, alto standing, creativo...
  - + alta especialización / investigación – muy observador, analítico, alta síntesis, deducción..
  - + didáctico o no.
  - + atención al cliente / paciente.
  - + dirige un equipo o es dirigido / que tipo de liderazgo es: democrático, laissez faire, transaccional, transformacional, coach, situacional, burocrático, directivo, autocracia, carismático, capacitador, visionario, estratégico / quién dirige el equipo (en caso tuviera perfil SYB): **CÓDIGO SYB.**
- VÍDEO DEL LUGAR DE TRABAJO: si es remoto poner fotos bonitas del exterior (en casa suya, playa, cafetería, etc.).

ENVIAR FORMULARIO



## **MENÚ**

- **DES DEL INICIO (PERFIL CEO – DESARROLLO DE SYB DES DE 0) + FILOSOFIA.**
- **CÓMO FUNCIONA:**
  - + **PARA EXPOSITORES:** video infográfico, infografía, recomendaciones.
    1. He dirigido: cómo funciona. Video infográfico o infografía. **CÓDIGO SYB.**
    2. Me han dirigido: cómo funciona. Video infográfico o infografía. **CÓDIGO SYB.**
  - + **PARA EMPRESAS:** video infográfico o infografía, recomendaciones. Tarifas, + talent seeker, + administración SYB.
- **SERVICIOS:**
  - + **ADMINISTRACIÓN SYB:** casos especiales, se estudia cada uno cómo abordarlo personalmente. Atención directa al cliente tanto del expositor cómo de la empresa, no de fuera SYB. PMR, sordos, ciegos, TEA, TDAH, lugares remotos, guardar anonimato de famoso, etc.
  - + **SERVICIO ORIENTACIÓN LABORAL Y EMPRESARIAL.**
  - + **TALENT SEKEER.**
- **FAQs Y CONDICIONES.**
- **CONTACTO (FORMULARIO) para los de fuera SYB.**

